住宅名称	市営住宅 宮野木町第１団地	ガス	都市ガス	エレベータ	有	駐車場	6,510円
所在地	千葉市稲毛区宮野木町９６９番地						
交通の便	ＪＲ稲毛駅から平和交通本社行きバス２０分　宮野木公園下車　徒歩５分 さつきが丘団地行きバス１１分　五反田下車　徒歩３分						

構　造	竣工年度	目　的	間取図番号	間取り	和室（帖）	洋室（帖）	面積（㎡）	戸数	浴槽風呂釜
中耐３階建	Ｈ２０～Ｈ２１(1～3棟)	一　般	1601	１ＬＤＫ		4.2	41.4	18	有
			1602	２ＤＫ	6.1	5.0	51.2	39	
			1603	２ＬＤＫ	7.4	4.9	58.2	27	
			1604	３ＬＤＫ	6.9	5.6/5.0	71.7	26	
		車椅子	1605	２ＬＤＫ		8.5/6.0	71.8	4	
	Ｈ２６(4～5棟)	一　般	1606	１ＬＤＫ		6.4	39.4	12	
			1607	１ＬＤＫ	6.4		39.4	9	
			1608	２ＤＫ		5.7/6.5	49.4	15	
			1609	２ＤＫ	6.5	5.7	49.4	15	
			1610	２ＬＤＫ		6.1/8.1	56.5	12	
			1611	２ＬＤＫ	8.1	6.1	56.5	12	
			1612	３ＬＤＫ		6.4/4.6/7.2	68.8	15	
			1613	３ＬＤＫ	7.2	6.4/4.6	68.8	16	
		車椅子	1614	２ＬＤＫ		6.6/8.8	68.9	5	

1601

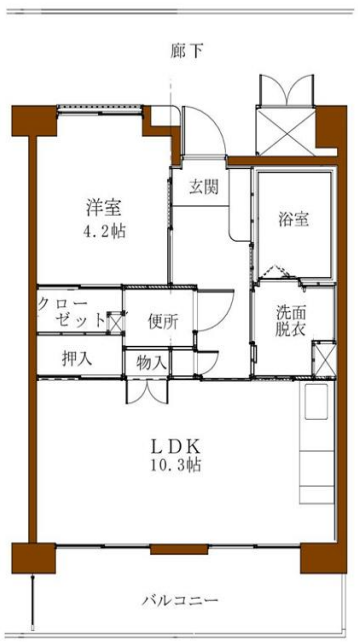

1602

1603

1604

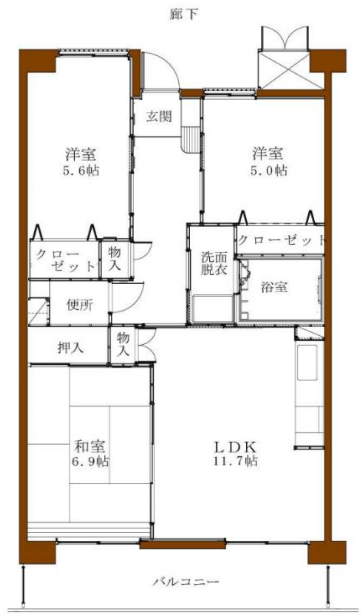

1605

1606

1607

1608

1609

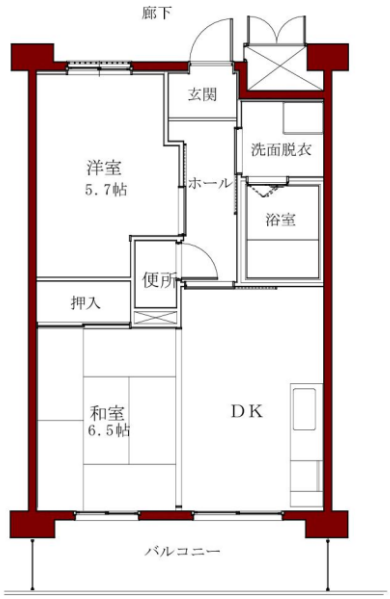

1610

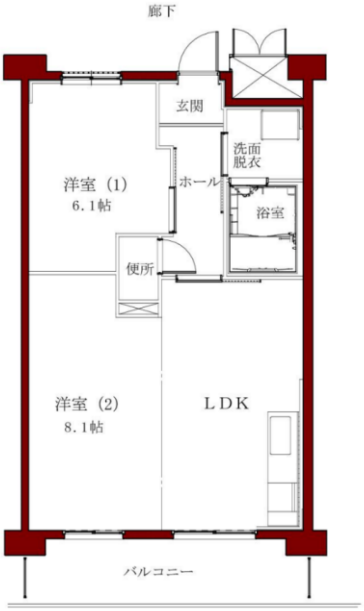

1611

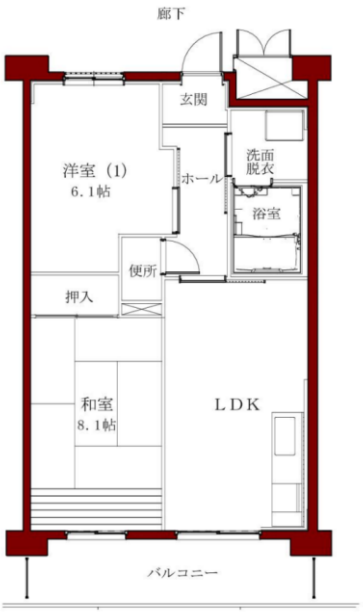

1612

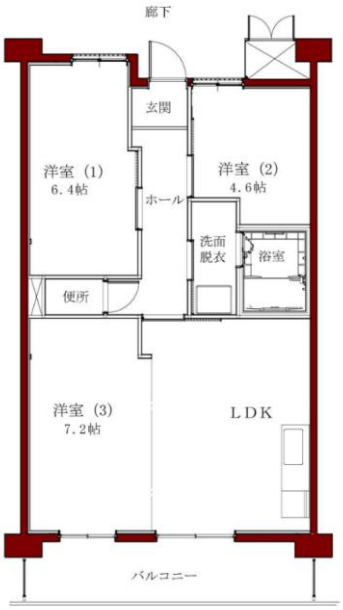

1613

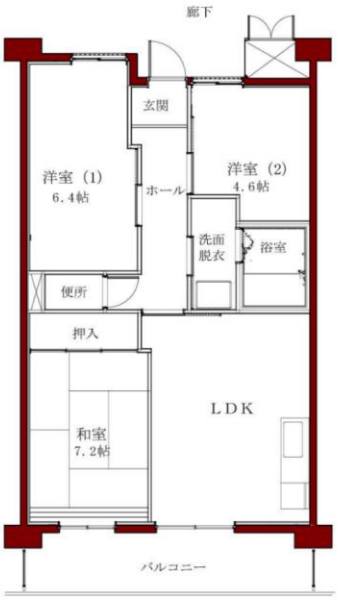

1614

宮野木町第１団地　案内図

所在地：千葉市稲毛区宮野木町９６９番地
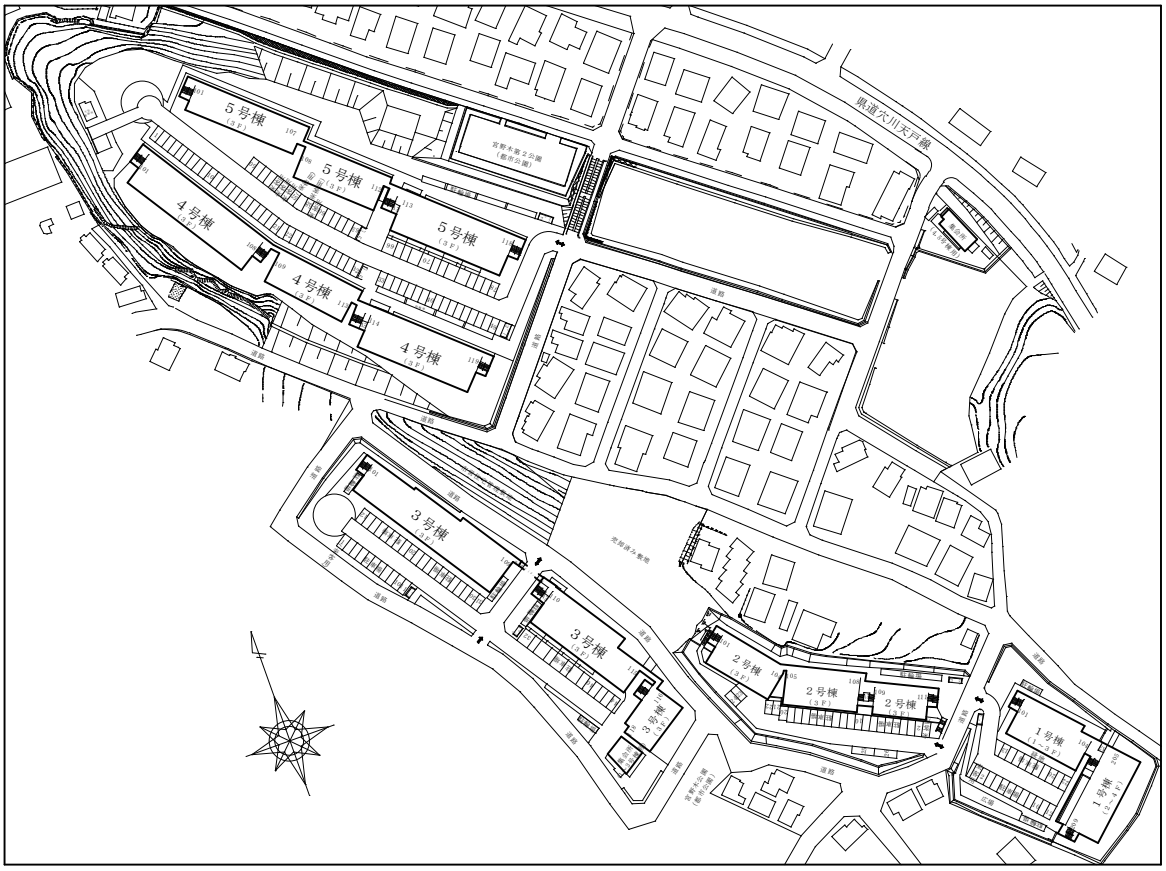
宮野木町第１団地　配置図